Программа телепередач 30апреля по 6 мая

Понедельник 30 АПРЕЛЯ

Самая полная
ИНФОРМАЦИЯ
о Родном посёлке pm75.ru

Первый канал

06.00 Новости.
06.10 Ералаш.
06.25 Фаина Раневская, Юрий Яковлев в комедии "Легкая жизнь" (12+).
08.15 Лидия Смирнова, Георгий Вицин в фильме "Женитьба Бальзаминова".
10.00 Новости.
10.15 "Георгий Вицин. "Чей туфля?".
11.15 Смак (12+).
12.00 Новости.
12.15 "Теория заговора" (16+).
13.10 "Маргарита Назарова. Женщина в клетке" (12+).
14.10 Евгений Леонов в фильме "Полосатый рейс" (12+).
15.55 Премьера. Лев Лещенко представляет: Юбилейный концерт Олега Иванова
18.00 Вечерние новости (с субтитрами).
18.15 "Кто хочет стать миллионером?" с Дмитрием Дибровым.
19.50 "Пусть говорят" (16+).
21.00 "Время".
21.20 Екатерина Климова, Максим Дрозд, Александр Панкратов-Черный в многосерийном фильме "По законам военного времени" (12+).
23.20 Игорь Петренко, Фёдор Бондарчук, Паулина Андреева в многосерийном фильме "Спящие" (16+).
01.25 Две премии "Оскар". Фильм Стивена Спилберга "Линкольн" (12+).
04.10 Модный приговор.
05.10 Контрольная закупка До 05.57.

Россия 1

05.40 Ирина Пегова, Вячеслав Гришечкин, Андрей Егоров, Раиса Рязанова и Кирилл Гребенщиков в телесериале "Варенька. И в горе, и в радости". (12+).
09.35 Аншлаг и Компания. (16+).
11.50 Полина Сыркина, Александр Домогаров, Анна Якунина, Мария Куликова, Артём Осипов, Юлия Галкина, Иван Жидков, Елена Захарова, Любовь Германова и Марина Яковлева в телесериале "Жемчуга". (12+).
14.00 Вести.
14.20 Полина Сыркина, Александр Домогаров, Анна Якунина, Мария Куликова, Артём Осипов, Юлия Галкина, Иван Жидков, Елена Захарова, Любовь Германова и Марина Яковлева в телесериале "Жемчуга". Продолжение. (12+).
18.00 "Привет, Андрей!". Вечернее шоу Андрея Малахова. (12+).
20.00 Вести.
21.00 "Русская серия". Сергей Астахов, Владимир Жеребцов, Евгения Осипова и Тамара Акулова в телесериале "Сын моего отца". (12+).
00.40 Ольга Будина, Григорий Антипенко, Лидия Федосеева-Шукшина и Валерий Баринов в телесериале "Сердце матери". (12+).
02.40 Артур Ваха, Даниил Спиваковский и Инга Оболдина в телесериале "Заяц, жаренный по-берлински". (12+) до 04.36.

НТВ

04.00 Их нравы (0+).
04.30 Комедия "ДОБРО ПОЖАЛОВАТЬ, ИЛИ ПОСТОРОННИМ ВХОД ВОСПРЕЩЕН" (0+).
05.45 Фильм "СЛЕД ТИГРА" (16+).
07.00 Сегодня.
07.15 Фильм "СЛЕД ТИГРА" (окончание) (16+).
07.40 "Готовим с Алексеем Зиминым" (0+).
08.10 "КТО В ДОМЕ ХОЗЯИН?" (16+).
09.00 Сегодня.
09.20 Главная дорога (16+).
10.00 "Еда живая и мёртвая" (12+).
11.00 Квартирный вопрос (0+).
12.05 "Поедем, поедим!" (0+).
13.00 "ЖДИ МЕНЯ" (12+).
14.05 Своя игра (0+).
15.00 Сегодня.
15.20 "Однажды..." (16+).
16.00 "Секрет на миллион". Любовь Успенская (16+).
18.00 "Центральное телевидение" с Вадимом Такменевым.
19.00 "Ты супер!" Международный вокальный конкурс (6+).
21.40 Премьера. Сергей Жарков в фильме "ДАЛЬНОБОЙЩИК" (16+).
23.40 Всеволод Цурило, Сергей Горобченко и Анастасия Микульчина в остросюжетном фильме "ВЗРЫВ ИЗ ПРОШЛОГО" (16+).
02.50 "Поедем, поедим!" (0+).
03.10 Сериал "ЧАС ВОЛКОВА" (16+) До 04.00.

Культура

08.30 "Близнецы". Художественный фильм (Мосфильм, 1945). Режиссер К. Юдин.
09.55 "Приключения капитана Врунгеля". Мультфильм.
12.00 "Великолепная семерка". Художественный фильм (США, 1960). Режиссер Дж. Стёрджес.
14.05 "Шпион в дикой природе". Документальный фильм (Великобритания). 2-я серия. "Интеллект". (*).
15.00 "Мифы Древней Греции". Документальный сериал (Франция). "Зевс. Любвеобильный бог". (*).
15.30 "Выше Радуги". Художественный фильм (Одесская к/ст, 1986). Режиссер Г. Юнгвальд-Хилькевич. (*).
18.00 Творческий вечер Ирины Мирошниченко в МХТ им. А. П. Чехова.
19.15 "Пешком...". Москва заречная. (*).
19.45 Открытие II Международного конкурса молодых пианистов Grand Piano Competition в БЗК.
21.20 "Веселые ребята". Художественный фильм (Москинокомбинат, 1934). Режиссер Г. Александров.
22.50 "Великолепная семерка". Художественный фильм (США, 1960). Режиссер Дж. Стёрджес.
01.00 "Михаил Жаров". Документальный фильм.
01.40 "Близнецы". Художественный фильм (Мосфильм, 1945). Режиссер К. Юдин.
03.00 "Искатели". "Миллионы Василия Варгина".
03.50 "Шпион в дикой природе". Документальный фильм (Великобритания). 2-я серия. "Интеллект". (*).
04.45 "Метель". Мультфильм для взрослых. (*) - программы, содержащие скрытые субтитры. Стр. 888 телетекста. до 05.00.

Матч ТВ

12.30 "Анатомия спорта" (12+).
13.00 Профессиональный бокс. Керман Лехаррага против Брэдли Скита. Бой за титул чемпиона Европы в полусреднем весе. Ержан Залилов против Йонута Балюты. Трансляция из Испании (16+).
14.30 Формула-1. Гран-при Азербайджана. Трансляция из Баку (0+).
17.00 Новости.
17.10 Футбол. Чемпионат Италии. "Фиорентина" - "Наполи" (0+).
19.10 Новости.
19.15 Все на Матч! Прямой эфир. Аналитика. Интервью. Эксперты.
20.10 "Россия ждёт" (12+).
20.30 Новости.
20.35 Профессиональный бокс. Карл Фрэмптон против Нонито Донэйра. Бой за титул чемпиона мира по версии WBO в полулёгком весе. Трансляция из Великобритании (16+).
22.35 "Десятка!" (16+).
22.55 Новости.
23.05 "География Сборной" (12+).
23.35 Все на Матч! Прямой эфир. Аналитика. Интервью. Эксперты.
00.30 Росгосстрах. Чемпионат России по футболу. "Краснодар" - "Локомотив" (Москва). Прямая трансляция.
02.55 Тотальный футбол.
03.55 Футбол. Чемпионат Англии. "Тоттенхэм" - "Уотфорд". Прямая трансляция.
05.55 Все на Матч! Прямой эфир. Аналитика. Интервью. Эксперты.
06.30 "Неоспоримый 3. Искупление". Художественный фильм. США, 2010 (16+).
08.15 Смешанные единоборства. UFC. Хабиб Нурмагомедов против Эла Яквинты. Роуз Намаюнас против Йоанны Енджейчик (16+).
11.00 "Битва полов". Документальный фильм (16+).

Самая полная ИНФОРМАЦИЯ о Родном посёлке pm75.ru

Вторник 1 МАЯ

Первый канал

06.00 Новости.
06.20 Ералаш.
06.50 Евгений Леонов в фильме "Полосатый рейс" (12+).
08.25 Марина Ладынина, Сергей Лукьянов, Клара Лучко в фильме "Кубанские казаки".
10.00 Новости.
10.10 Фильм "Кубанские казаки".
10.45 "Играй, гармонь любимая!" Праздничный концерт
12.00 Новости.
12.10 Надежда Румянцева в комедии "Королева бензоколонки".
13.40 Кино в цвете. "Весна на Заречной улице".
15.30 Юбилейный концерт Иосифа Кобзона в Государственном Кремлевском Дворце
18.00 Вечерние новости (с субтитрами).
18.15 Юбилейный концерт Иосифа Кобзона в Государственном Кремлевском Дворце. Продолжение
19.55 Екатерина Климова, Максим Дрозд, Александр Панкратов-Черный в многосерийном фильме "По законам военного времени" (12+).
21.00 "Время".
21.20 "По законам военного времени" (12+).
23.20 Игорь Петренко, Фёдор Бондарчук, Паулина Андреева в многосерийном фильме "Спящие" (16+).
01.25 Джин Хэкмен в фильме "Французский связной" (16+).
03.25 Том Хэнкс, Джеймс Белуши в фильме "Человек в красном ботинке" (12+).
05.05 "Мужское / Женское" (16+) До 06.00.

Россия 1

05.40 Ирина Пегова, Вячеслав Гришечкин, Андрей Егоров, Раиса Рязанова и Кирилл Гребенщиков в телесериале "Варенька. И в горе, и в радости". (12+).
09.35 "Измайловский парк". Большой юмористический концерт. (16+).
11.50 Полина Сыркина, Александр Домогаров, Анна Якунина, Мария Куликова, Артём Осипов, Юлия Галкина, Иван Жидков, Елена Захарова, Любовь Германова и Марина Яковлева в телесериале "Жемчуга". (12+).
14.00 Вести.
14.20 Полина Сыркина, Александр Домогаров, Анна Якунина, Мария Куликова, Артём Осипов, Юлия Галкина, Иван Жидков, Елена Захарова, Любовь Германова и Марина Яковлева в телесериале "Жемчуга". Продолжение. (12+).
18.00 "Привет, Андрей!". Вечернее шоу Андрея Малахова. (12+).
20.00 Вести.
21.00 "Русская серия". Сергей Астахов, Владимир Жеребцов, Евгения Осипова и Тамара Акулова в телесериале "Сын моего отца". (12+).
00.40 Ольга Будина, Григорий Антипенко, Лидия Федосеева-Шукшина и Валерий Баринов в телесериале "Сердце матери". (12+).
02.40 Артур Ваха, Даниил Спиваковский и Инга Оболдина в телесериале "Заяц, жаренный по-берлински". (12+) до 04.35.

НТВ

04.00 Фильм "РОДИТЕЛЬСКИЙ ДЕНЬ" (16+).
05.55 "Центральное телевидение" (16+).
07.00 Сегодня.
07.15 Николай Еременко-мл. и Петр Вельяминов в боевике "ПИРАТЫ XX ВЕКА" (12+).
09.00 Сегодня.
09.15 Илья Шакунов и Алексей Нилов в сериале "ВЫЖИТЬ ЛЮБОЙ ЦЕНОЙ" (16+).
15.00 Сегодня.
15.20 Сериал "ВЫЖИТЬ ЛЮБОЙ ЦЕНОЙ" (16+).
18.00 Сегодня.
18.25 Сериал "ВЫЖИТЬ ЛЮБОЙ ЦЕНОЙ" (16+).
22.15 Премьера. "ВСЕ ЗВЕЗДЫ МАЙСКИМ ВЕЧЕРОМ". Праздничный концерт (12+).
00.10 Данила Козловский в остросюжетном фильме "ШХЕРА 18" (16+).
02.00 Квартирный вопрос (0+).
03.00 Сериал "ЧАС ВОЛКОВА" (16+) До 05.00.

Культура

08.30 "Музыкальная история". Художественный фильм (Ленфильм, 1940). Режиссеры А. Ивановский, Г. Раппапорт.
10.00 "Кот Леопольд". Мультфильм.
11.40 "Смешная девчонка". Художественный фильм (США, 1968). Режиссер У. Уайлер.
14.05 "Шпион в дикой природе". Документальный фильм (Великобритания). 3-я серия. "Дружба". (*).
15.00 "Мифы Древней Греции". Документальный сериал (Франция). "Прометей. Мятежник на Олимпе". (*).
15.30 "Приключения Петрова и Васечкина. Обыкновенные и невероятные". Художественный фильм (Одесская к/ст, 1983). Режиссер В. Алеников. (*).
17.45 "Запечатленное время". Документальный сериал. "Май течет рекой нарядной". (*).
18.15 90 ЛЕТ ВИТАЛИЮ МЕЛЬНИКОВУ. "Жизнь и кино". Документальный фильм. (*).
18.55 Гала-концерт четвертого фестиваля детского танца "Светлана".
21.00 "Весна". Художественный фильм (Мосфильм, 1947). Режиссер Г. Александров.
22.45 "Смешная девчонка". Художественный фильм (США, 1968). Режиссер У. Уайлер.
01.05 "Барбра Стрейзанд. Рождение дивы". Документальный фильм (Франция).
02.00 XX ВЕК. Олег Табаков. Моноспектакль "Конёк-горбунок" по сказке П. Ершова (ТО "Экран", 1973).
03.35 "Шпион в дикой природе". Документальный фильм (Великобритания). 3-я серия. "Дружба". (*).
04.25 "Перевал". Мультфильм для взрослых. (*) - программы, содержащие скрытые субтитры. Стр. 888 телетекста. до 05.00.

Матч ТВ

12.30 "Вся правда про ...". Документальный цикл (12+).
12.40 "Герой". Художественный фильм. Китай, 2012 (12+).
14.30 Росгосстрах. Чемпионат России по футболу (0+).
16.30 Новости.
16.40 Тотальный футбол (12+).
17.40 Новости.
17.45 Все на Матч! Прямой эфир. Аналитика. Интервью. Эксперты.
18.15 "Поддубный". Художественный фильм. Россия, 2012 [6+].
20.30 "Вэлкам ту Раша" (12+).
21.00 Новости.
21.10 Все на Матч! Прямой эфир. Аналитика. Интервью. Эксперты.
21.50 Футбол. Лига чемпионов. 1/2 финала. "Бавария" (Германия) - "Реал" (Мадрид, Испания) (0+).
23.50 Новости.
00.00 Все на Матч! Прямой эфир. Аналитика. Интервью. Эксперты.
00.30 Смешанные единоборства. Bellator. Фёдор Емельяненко против Фрэнка Мира. Трансляция из США (16+).
01.30 Новости.
01.40 Все на Матч! Прямой эфир. Аналитика. Интервью. Эксперты.
02.40 "Наши на ЧМ" (12+).
03.00 Новости.
03.05 Все на футбол!
03.35 Футбол. Лига чемпионов. 1/2 финала. "Реал" (Мадрид, Испания) - "Бавария" (Германия). Прямая трансляция.
05.40 Все на Матч! Прямой эфир. Аналитика. Интервью. Эксперты.
06.15 "Ип Ман 2". Художественный фильм. Гонконг, 2010 (16+).
08.15 Футбол. Чемпионат Англии (0+).
10.15 "Десятка!" (16+).
10.35 Смешанные единоборства. UFC. Роналдо Соуза против Дерека Брансона. Реванш. Трансляция из США (16+).

Среда 2 МАЯ

Самая полная
ИНФОРМАЦИЯ
о Родном посёлке
pm75.ru

Первый канал

06.00 Новости.
06.10 Ералаш.
06.40 Надежда Румянцева в комедии "Королева бензоколонки".
08.10 Кино в цвете. "Весна на Заречной улице".
10.00 Новости.
10.15 "Александр Михайлов. Только главные роли" (16+).
11.15 "Угадай мелодию" (12+).
12.00 Новости.
12.15 "Теория заговора" (16+).
13.10 Кино в цвете. Екатерина Савинова, Анатолий Папанов в комедии "Приходите завтра...".
15.00 "Трагедия Фроси Бурлаковой".
16.10 "Я хочу, чтоб это был сон..." Концерт Елены Ваенги (12+).
18.00 Вечерние новости (с субтитрами).
18.15 "Кто хочет стать миллионером?" с Дмитрием Дибровым.
19.50 Екатерина Климова, Максим Дрозд, Александр Панкратов-Черный в многосерийном фильме "По законам военного времени" (12+).
21.00 "Время".
21.20 "По законам военного времени" (12+).
23.20 Премьера. "Соломон Волков. Диалоги с Валерием Гергиевым".
00.20 Игорь Петренко, Фёдор Бондарчук, Паулина Андреева в многосерийном фильме "Спящие" (16+).
01.25 Джин Хэкмен в фильме "Французский связной 2" (16+).
03.45 "Модный приговор" До 04.57.

Россия 1

05.40 Ирина Пегова, Вячеслав Гришечкин, Андрей Егоров, Раиса Рязанова и Кирилл Гребенщиков в телесериале "Варенька. И в горе, и в радости". (12+).
09.30 Премьера. "Юмор!

14.20 Полина Сыркина, Александр Домогаров, Анна Якунина, Мария Куликова, Артём Осипов, Юлия Галкина, Иван Жидков, Елена Захарова, Любовь Германова и Марина Яковлева в телесериале "Жемчуга". Продолжение. (12+).
18.00 "Привет, Андрей!". Вечернее шоу Андрея Малахова. (12+).
20.00 Вести.
21.00 "Русская серия". Сергей Астахов, Владимир Жеребцов, Евгения Осипова и Тамара Акулова в телесериале "Сын моего отца". (12+).
00.40 Ольга Будина, Григорий Антипенко, Лидия Федосеева-Шукшина и Валерий Баринов в телесериале "Сердце матери". (12+).
02.40 Артур Ваха, Даниил Спиваковский и Инга Оболдина в телесериале "Заяц, жаренный по-берлински". (12+) до 04.36.

НТВ

04.00 "ЧП. Расследование" (16+).
04.40 Фильм "НЕ БОЙСЯ, Я С ТОБОЙ! 1919" (12+).
07.00 Сегодня.
07.15 Анна Большова и Инга Оболдина в фильме "ВЫЙТИ ЗАМУЖ ЗА ГЕНЕРАЛА" (16+).
09.00 Сегодня.
09.20 Фильм "ВЫЙТИ ЗАМУЖ ЗА ГЕНЕРАЛА" (окончание) (16+).
10.00 Дмитрий Ульянов и Юрий Беляев в остросюжетном фильме "СУДЬЯ" (16+).
13.50 Остросюжетный фильм "СУДЬЯ-2" (16+).
15.00 Сегодня.
15.20 Остросюжетный фильм "СУДЬЯ-2" (16+).
18.00 Сегодня.
18.25 Премьера. Валентин Томусяк, Семен Стругачев, Светлана Пермякова, Армен Джигарханян в комедии "ПЕРВЫЙ ПАРЕНЬ НА

Культура

08.30 "Моя любовь". Художественный фильм (Советская Белорусь, 1940). Режиссер В. Корш-Саблин.
09.55 "Маугли". Мультфильм.
11.35 "Большие гонки". Художественный фильм (США, 1965). Режиссер Б. Эдвардс.
14.05 "Шпион в дикой природе". Документальный фильм (Великобритания). 4-я серия. "Проказы". (*).
15.00 "Мифы Древней Греции". Документальный сериал (Франция). "Аполлон. Свет и тьма". (*).
15.30 "Каникулы Петрова и Васечкина. Обыкновенные и невероятные". Художественный фильм (Одесская к/ст, 1984). Режиссер В. Алеников. (*).
17.45 XX ВЕК. Олег Табаков. Моноспектакль "Конёк-горбунок" по сказке П. Ершова (ТО "Экран", 1973).
19.20 "Пешком...". Москва львиная. (*).
19.50 65 ЛЕТ МАЭСТРО. Концерт Валерия Гергиева и Симфонического оркестра Мариинского театра.
21.05 Главная роль. Спецвыпуск. Валерий Гергиев.
21.35 "Однажды летом". Художественный фильм (Украинфильм, 1936). Режиссеры И. Ильинский, Х. Шмайн.
22.45 "Большие гонки". Художественный фильм (США, 1965). Режиссер Б. Эдвардс.
01.15 "Это было. Это есть...Фаина Раневская". Авторская программа Марины Неёловой.
02.05 "Весна". Художественный фильм (Мосфильм, 1947). Режиссер Г. Александров.
03.50 "Шпион в дикой природе". Документальный фильм (Великобритания). 4-я

13.05 Все на Матч! Прямой эфир. Аналитика. Интервью. Эксперты.
14.55 Новости.
15.00 "Вся правда про ...". Документальный цикл (12+).
15.30 Футбольное столетие (12+).
16.00 Футбол. Чемпионат мира-1982. 1/2 финала. ФРГ - Франция (0+).
19.00 Новости.
19.05 Все на Матч! Прямой эфир. Аналитика. Интервью. Эксперты.
19.35 Футбол. Лига чемпионов. 1/2 финала. "Реал" (Мадрид, Испания) - "Бавария" (Германия) (0+).
21.35 "Вэлкам ту Раша" (12+).
22.05 Новости.
22.10 Все на Матч! Прямой эфир. Аналитика. Интервью. Эксперты.
22.40 Футбол. Лига чемпионов. 1/2 финала. "Ливерпуль" (Англия) - "Рома" (Италия) (0+).
00.40 Новости.
00.45 Профессиональный бокс и смешанные единоборства. Нокауты (16+).
01.15 "Россия ждёт" (12+).
01.35 Новости.
01.40 Все на Матч! Прямой эфир. Аналитика. Интервью. Эксперты.
02.40 "Земля Салаха". Специальный репортаж (12+).
03.00 Новости.
03.05 Все на футбол!
03.35 Футбол. Лига чемпионов. 1/2 финала. "Рома" (Италия) - "Ливерпуль" (Англия). Прямая трансляция.
05.40 Все на Матч! Прямой эфир. Аналитика. Интервью. Эксперты.
06.15 "Ип Ман. Рождение легенды". Художественный фильм. Гонконг, 2010 (16+).
08.10 Баскетбол. Чемпионат России. Женщины. Финал. "Динамо" (Курск) - УГМК (Екатеринбург) (0+).
10.10 Обзор Лиги чемпионов

Юмор! Юмор!!!". (16+).
11.50 Полина Сыркина, Александр Домогаров, Анна Якунина, Мария Куликова, Артём Осипов, Юлия Галкина, Иван Жидков, Елена Захарова, Любовь Германова и Марина Яковлева в телесериале "Жемчуга". (12+).
14.00 Вести.

ДЕРЕВНЕ" (12+).
22.50 Музыкальный фильм "ГОЛОСА БОЛЬШОЙ СТРАНЫ" (6+).
00.45 Владимир Стеклов, Ксения Собчак и Наталья Селезнева в фильме "ВОРЫ И ПРОСТИТУТКИ" (16+).
03.00 Сериал "ЧАС ВОЛКОВА" (16+) До 04.00.

серия. "Проказы". (*).
04.45 "Сундук". "Это совсем не про это". Мультфильмы для взрослых. (*) - программы, содержащие скрытые субтитры. Стр. 888 телетекста. до 05.00.

Матч ТВ

12.30 "Звёзды футбола" (12+).
13.00 Новости.

(12+).
10.40 "Сердца чемпионов". Документальный цикл (12+).
11.10 Смешанные единоборства. UFC. Люк Рокхолд против Йоэля Ромеро. Марк Хант против Кёртиса Блейдса. Трансляция из Австралии (16+).

Четверг 3 МАЯ

Самая полная
ИНФОРМАЦИЯ
о Родном посёлке
pm75.ru

Первый канал

05.00 Телеканал "Доброе утро".
09.00 Новости.
09.15 Контрольная закупка.
09.50 "Жить здорово!" (16+).
10.55 Модный приговор.
12.00 Новости.
12.15 "Время покажет" (16+).
15.00 Новости.
15.15 "Давай поженимся!" (16+).
16.00 "Мужское / Женское" (16+).
17.00 "Время покажет" (16+).
18.00 Вечерние новости (с субтитрами).
18.25 "Время покажет" (16+).
18.50 "На самом деле" (16+).
19.50 "Пусть говорят" (16+).
21.00 "Время".
21.30 Екатерина Климова, Максим Дрозд, Александр Панкратов-Черный в многосерийном фильме "По законам военного времени" (12+).
23.30 Игорь Петренко, Фёдор Бондарчук, Паулина Андреева в многосерийном фильме "Спящие" (16+).
01.35 Саймон Пегг в комедии "Краденое свидание" (16+).
03.10 Модный приговор.
04.10 Контрольная закупка До 04.57.

Россия 1

05.00 Утро России.
09.00 Вести.
09.15 Утро России.
09.55 "О самом главном". Ток-шоу. (12+).
11.00 Вести.
11.40 Вести. Местное время.
11.50 Полина Сыркина, Александр Домогаров, Анна Якунина, Мария Куликова, Артём Осипов, Юлия Галкина, Иван Жидков, Елена Захарова, Любовь Германова и Марина Яковлева в телесериале "Жемчуга". (12+).
14.00 Вести.
14.40 Полина Сыркина, Евгения Осипова и Тамара Акулова в телесериале "Сын моего отца". (12+).
00.40 Ольга Будина, Григорий Антипенко, Лидия Федосеева-Шукшина и Валерий Баринов в телесериале "Сердце матери". (12+).
02.40 Артур Ваха, Даниил Спиваковский и Инга Оболдина в телесериале "Заяц, жаренный по-берлински". (12+) до 04.36.

НТВ

04.00 Сериал "АЛИБИ" НА ДВОИХ" (16+).
05.00 Сегодня.
05.05 Сериал "АЛИБИ" НА ДВОИХ" (16+).
06.00 "Деловое утро НТВ" (12+).
08.00 Сериал "МУХТАР. НОВЫЙ СЛЕД" (16+).
09.00 Сегодня.
09.25 Боевик "БРАТАНЫ" (16+).
12.00 Сегодня.
12.25 Обзор. Чрезвычайное происшествие.
13.00 Боевик "МОРСКИЕ ДЬЯВОЛЫ. СМЕРЧ. СУДЬБЫ" (16+).
15.00 Сегодня.
15.30 Боевик "МОРСКИЕ ДЬЯВОЛЫ. СМЕРЧ. СУДЬБЫ" (16+).
18.00 Сегодня.
18.35 Боевик "МОРСКИЕ ДЬЯВОЛЫ. СМЕРЧ. СУДЬБЫ" (16+).
21.50 Роман Курцын и Вадим Цаллати в остросюжетном фильме "СТРЕЛЯЮЩИЕ ГОРЫ" (16+).
01.30 Фильм "ПИРАТЫ XX ВЕКА" (12+).
03.10 Сериал "ЧАС ВОЛКОВА" (16+) До 04.00.

Культура

08.30 Новости культуры.
08.35 "Легенды мирового кино". Ален Делон.
09.00 Новости культуры.
09.05 "Пешком...". Москва

12.15 "Наблюдатель".
13.15 "Том Сойер Марка Твена". Художественный фильм (США, 1973). Режиссер Дж. Нилсон.
14.35 Мировые сокровища. "Пестум и Велла. О неизменном и преходящем". Документальный фильм (Германия).
14.50 "Это было. Это есть...Фаина Раневская". Авторская программа Марины Неёловой.
15.45 "Теория относительности счастья. По Андрею Будкеру". Документальный фильм.
16.30 "Германия. Замок Розенштайн". Документальный фильм.
17.00 Новости культуры.
17.10 Альбина Шагимуратова, Агунда Кулаева, Алексей Татаринцев и Василий Ладюк. Оперная музыка зарубежных композиторов. Дирижер Владимир Федосеев.
18.05 МОЯ ЛЮБОВЬ - РОССИЯ! Ведущий Пьер Кристиан Броше. "Что хранилось в сундуках средневековой Москвы?" (*).
18.35 "Генерал Рощин, муж Маргариты". Документальный фильм.
19.30 Мировые сокровища. "Гавр. Поэзия бетона". Документальный фильм (Германия).
19.50 80 ЛЕТ АРКАДИЮ ИНИНУ. "Линия жизни".
20.45 К 100-летию КИНОСТУДИИ. Звездные годы "Ленфильма".
21.30 Новости культуры.
21.45 Главная роль.
22.00 КИНО О КИНО. "Золотой теленок". С таким счастьем - и на экране". Документальный фильм. (*).
22.40 "Золотой теленок". Художественный фильм (Мосфильм, 1968). Режиссер М. Швейцер. (*).

Документальный фильм (Германия).
03.40 "Что скрывают зеркала". Документальный фильм (Россия, 2017).
04.20 "Германия. Замок Розенштайн". Документальный фильм.
04.50 "Роберт Бёрнс". Документальный фильм (Украина). (*) - программы, содержащие скрытые субтитры. Стр. 888 телетекста. до 05.00.

Матч ТВ

12.30 "Звёзды футбола" (12+).
13.00 Новости.
13.05 Все на Матч! Прямой эфир. Аналитика. Интервью. Эксперты.
14.55 Новости.
15.00 "Звёзды футбола" (12+).
15.30 Футбол. Лига чемпионов. 1/2 финала. "Рома" (Италия) - "Ливерпуль" (Англия) (0+).
17.30 "Земля Салаха". Специальный репортаж (12+).
17.50 Новости.
18.00 Все на Матч! Прямой эфир. Аналитика. Интервью. Эксперты.
18.35 Футбол. Лига Европы. 1/2 финала. "Марсель" (Франция) - "Зальцбург" (Австрия) (0+).
20.35 "Высшая лига" (12+).
21.05 Новости.
21.10 Все на Матч! Прямой эфир. Аналитика. Интервью. Эксперты.
22.10 "Россия ждёт" (12+).
22.30 Футбол. Лига Европы. 1/2 финала. "Арсенал" (Англия) - "Атлетико" (Испания) (0+).
00.30 Новости.
00.35 Все на хоккей!
01.35 "Гид по Дании" (12+).
01.55 Новости.
02.00 Все на Матч! Прямой эфир. Аналитика. Интервью. Эксперты.
03.00 "География Сборной" (12+).
03.30 Все на футбол!
04.00 Футбол. Лига Европы. 1/2

Александр Домогаров, Анна Якунина, Мария Куликова, Артём Осипов, Юлия Галкина, Иван Жидков, Елена Захарова, Любовь Германова и Марина Яковлева в телесериале "Жемчуга". Продолжение. (12+).
17.00 Вести.
17.40 Вести. Местное время.
18.00 "Привет, Андрей!". Вечернее шоу Андрея Малахова. (12+).
20.00 Вести.
20.45 Вести. Местное время.
21.00 "Русская серия". Сергей Астахов, Владимир Жеребцов,

петровская.
09.30 Новости культуры.
09.35 "Правила жизни".
10.00 Новости культуры.
10.05 "Выше Радуги". Художественный фильм (Одесская к/ст, 1986). Режиссер Г. Юнгвальд-Хилькевич. 1-я серия. (*).
11.15 Мировые сокровища. "Бру-на-Бойн. Могильные курганы в излучине реки". Документальный фильм (Германия).
11.30 Главная роль. Спецвыпуск. Валерий Гергиев.
12.00 Новости культуры.

Швейцер. (*).
01.30 Новости культуры.
01.50 К 200-летию со дня рождения КАРЛА МАРКСА. "Мир, который построил Маркс". Документальный фильм (Россия, 2018). Режиссер И. Бахтина. (*).
02.35 Альбина Шагимуратова, Агунда Кулаева, Алексей Татаринцев и Василий Ладюк. Оперная музыка зарубежных композиторов. Дирижер Владимир Федосеев.
03.25 Мировые сокровища. "Пестум и Велла. О неизменном и преходящем".

финала. "Атлетико" (Испания) - "Арсенал" (Англия). Прямая трансляция.
06.00 Все на Матч! Прямой эфир. Аналитика. Интервью. Эксперты.
06.30 "Обсуждению не подлежит". Художественный фильм. США, 2002 (16+).
08.15 "Дорога". Документальный фильм (16+).
10.15 Обзор Лиги Европы (12+).
10.45 "Прирождённый гонщик". Художественный фильм. США, 2011 (16+).

Пятница 4 МАЯ

Самая полная
ИНФОРМАЦИЯ
о Родном посёлке pm75.ru

Первый канал

05.00 Телеканал "Доброе утро".
09.00 Новости.
09.15 Контрольная закупка.
09.50 "Жить здорово!" (16+).
10.55 Модный приговор.
12.00 Новости.
12.15 "Время покажет" (16+).
15.00 Новости.
15.15 "Давай поженимся!" (16+).
17.05 "Время покажет" (16+).
18.00 Вечерние новости (с субтитрами).
18.25 "Время покажет" (16+).
18.50 "Угадай мелодию" (12+).
19.25 "Поле чудес" (16+).
20.40 Екатерина Климова, Максим Дрозд, Александр Панкратов-Черный в многосерийном фильме "По законам военного времени" (12+).
21.00 "Время".
21.30 Екатерина Климова, Максим Дрозд, Александр Панкратов-Черный в многосерийном фильме "По законам военного времени" (12+).
23.10 Чемпионат мира по хоккею 2018. Сборная России - Сборная Франции. Прямой эфир
01.30 Премьера. "Михаил Шемякин. Потом значит

"Жемчуга". Продолжение. (12+).
17.00 Вести.
17.40 Вести. Местное время.
18.00 "Привет, Андрей!". Вечернее шоу Андрея Малахова. (12+).
20.00 Вести.
20.45 Вести. Местное время.
21.00 "Русская серия". Сергей Астахов, Владимир Жеребцов, Евгения Осипова и Тамара Акулова в телесериале "Сын моего отца". (12+).
23.50 Первая Международная профессиональная музыкальная премия "BraVo".
02.50 Артур Ваха, Даниил Спиваковский и Инга Оболдина в телесериале "Заяц, жаренный по-берлински". (12+) до 03.48.

НТВ

04.00 Сериал "АЛИБИ" НА ДВОИХ" (16+).
05.00 Сегодня.
05.05 Сериал "АЛИБИ" НА ДВОИХ" (16+).
06.00 "Деловое утро НТВ" (12+).
08.00 Сериал "МУХТАР. НОВЫЙ СЛЕД" (16+).
09.00 Сегодня.
09.25 Боевик "БРАТАНЫ" (16+).
12.00 Сегодня.
12.25 Обзор. Чрезвычайное

10.00 Новости культуры.
10.05 "Выше Радуги". Художественный фильм (Одесская к/ст, 1986). Режиссер Г. Юнгвальд-Хилькевич. 2-я серия. (*).
11.20 Мировые сокровища. "Гавр. Поэзия бетона". Документальный фильм (Германия).
11.40 Главная роль.
12.00 Новости культуры.
12.20 КИНО О КИНО. "Золотой теленок". С таким счастьем - и на экране". Документальный фильм. (*).
13.00 "Золотой теленок". Художественный фильм (Мосфильм, 1968). Режиссер М. Швейцер. (*).
15.45 "Мир, который построил Маркс". Документальный фильм (Россия, 2018). Режиссер И. Бахтина. (*).
16.30 "Португалия. Замок слез". Документальный фильм.
17.00 Новости культуры.
17.10 Анне-Софи Муттер, сэр Саймон Рэттл и Берлинский филармонический оркестр. Гала-концерт в Берлине.
18.35 "Письма из провинции". Саратов. (*).
19.05 "Царская ложа".
19.45 Мировые сокровища. "Бру-на-Бойн. Могильные

"Хохлатый ибис". Художественный фильм (Китай, 2017). Режиссер Цяо Лян.
04.15 "Следствие ведут Колобки". "Медвежуть". Мультфильмы для взрослых.
(*) - программы, содержащие скрытые субтитры. Стр. 888 телетекста. до 05.00.

Матч ТВ

12.30 "Звёзды футбола" (12+).
13.00 Новости.
13.05 Все на Матч! Прямой эфир. Аналитика. Интервью. Эксперты.
14.55 Новости.
15.00 Футбольное столетие (12+).
15.30 "Россия ждёт" (12+).
15.50 Новости.
15.55 Прыжки в воду. "Мировая серия FINA". Синхронные прыжки. Вышка. Прямая трансляция из Казани.
17.30 Все на Матч! Прямой эфир. Аналитика. Интервью. Эксперты.
18.00 Футбол. Лига Европы. 1/2 финала. "Атлетико" (Испания) - "Арсенал" (Англия) (0+).
20.00 Новости.
20.05 Все на Матч! Прямой эфир. Аналитика. Интервью. Эксперты.
20.35 Футбол. Лига Европы.

никогда" (16+).
02.30 Игорь Петренко, Фёдор Бондарчук, Паулина Андреева в многосерийном фильме "Спящие" (16+).
03.50 "Модный приговор" До 05.45.

Россия 1

05.00 Утро России.
09.00 Вести.
09.15 Утро России.
09.55 "О самом главном". Ток-шоу. (12+).
11.00 Вести.
11.40 Вести. Местное время.
11.50 Полина Сыркина, Александр Домогаров, Анна Якунина, Мария Куликова, Артём Осипов, Юлия Галкина, Иван Жидков, Елена Захарова, Любовь Германова и Марина Яковлева в телесериале "Жемчуга". (12+).
14.00 Вести.
14.40 Полина Сыркина, Александр Домогаров, Анна Якунина, Мария Куликова, Артём Осипов, Юлия Галкина, Иван Жидков, Елена Захарова, Любовь Германова и Марина Яковлева в телесериале

происшествие.
13.00 Боевик "МОРСКИЕ ДЬЯВОЛЫ. СМЕРЧ. СУДЬБЫ" (16+).
15.00 Сегодня.
15.30 Боевик "МОРСКИЕ ДЬЯВОЛЫ. СМЕРЧ. СУДЬБЫ" (16+).
18.00 Сегодня.
18.35 Боевик "МОРСКИЕ ДЬЯВОЛЫ. СМЕРЧ. СУДЬБЫ" (16+).
22.00 "Захар Прилепин. Уроки русского" (12+).
22.30 "БРЭЙН РИНГ" (12+).
23.30 "ВСЕ ЗВЕЗДЫ МАЙСКИМ ВЕЧЕРОМ". Праздничный концерт (12+).
01.05 "Дачный ответ" (0+).
02.10 Александра Захарова в фильме "ТОНКАЯ ШТУЧКА" (16+) До 03.55.

Культура

08.30 Новости культуры.
08.35 "Легенды мирового кино". Инна Гулая.
09.00 Новости культуры.
09.05 "Пешком...". Москва классическая.
09.30 Новости культуры.
09.35 "Правила жизни".

курганы в излучине реки". Документальный фильм (Германия).
20.00 К 85-летию со дня рождения ВЛАДИМИРА ЛАКШИНА. "Между своими связь жива...". Документальный фильм.
20.45 К 100-летию КИНОСТУДИИ. Звездные годы "Ленфильма".
21.30 Новости культуры.
21.45 Всероссийский открытый телевизионный конкурс юных талантов "Синяя птица - Последний богатырь". Сказочный сезон.
23.20 "Искатели". "Титаник" античного мира".
00.10 75 ЛЕТ МИХАИЛУ ШЕМЯКИНУ. "Где мы, там Россия". Документальный фильм (Россия, 2018). Режиссер А. Малкин. (*).
01.15 Новости культуры.
01.35 "Кинескоп" с Петром Шепотинником. 40-й Московский международный кинофестиваль.
02.15 "Культ кино" с Кириллом Разлоговым.

1/2 финала. "Зальцбург" (Австрия) - "Марсель" (Франция) (0+).
22.35 Новости.
22.40 Все на хоккей!
23.10 Хоккей. Чемпионат мира. США - Канада. Прямая трансляция из Дании.
01.40 Все на хоккей!
02.10 Новости.
02.15 Все на футбол! Афиша (12+).
03.00 Новости.
03.10 Хоккей. Чемпионат мира. Швеция - Белоруссия. Прямая трансляция из Дании.
05.40 Все на Матч! Прямой эфир. Аналитика. Интервью. Эксперты.
06.15 Хоккей. Чемпионат мира. Германия - Дания. Трансляция из Дании (0+).
08.45 "Удар по воротам". Художественный фильм. США, 1977 (12+).
11.00 "Спортивный детектив". Документальное расследование (16+).
12.00 "Сердца чемпионов". Документальный цикл (12+).

Самая полная ИНФОРМАЦИЯ о Родном посёлке pm75.ru

Суббота 5 МАЯ

Первый канал

05.45 Татьяна Кравченко, Евгений Князев в многосерийном фильме "Смешная жизнь" (12+).
06.00 Новости.
06.10 "Смешная жизнь". Многосерийный фильм (12+).
08.00 "Играй, гармонь любимая!".
08.45 "Смешарики. Новые приключения"
09.00 Умницы и умники (12+).
09.45 "Слово пастыря".
10.00 Новости.
10.15 Премьера. "Людмила Гурченко. Карнавальная жизнь" (12+).
11.20 "Людмила Гурченко. Песни о войне".
12.00 Новости.

Телеигра.
10.10 "Пятеро на одного".
11.00 Вести.
11.20 Вести. Местное время.
11.40 Премьера. "Измайловский парк". Большой юмористический концерт. (16+).
14.00 Наталья Солдатова, Марина Денисова, Елена Стеценко, Максим Коновалов, Валентина Гарцуева и Андрей Карако в фильме "Слёзы на подушке". 2016 г. (12+).
18.00 "Привет, Андрей!". Вечернее шоу Андрея Малахова. (12+).
20.00 Вести в субботу.
21.00 Сделано в России. Премьера. Анна Невская, Александр Пашков и Любовь Германова в фильме

19.00 "Ты супер!" Международный вокальный конкурс (6+).
21.40 Андрей Федорцов в фильме "ФОКУСНИК" (16+).
23.45 Фильм "ФОКУСНИК-2" (16+).
01.45 Леонид Броневой в фильме "ПРОСТЫЕ ВЕЩИ" (12+) До 04.00.

Культура

08.30 Библейский сюжет.
09.05 "Меньший среди братьев". Художественный фильм (Беларусьфильм, 1984). Режиссер В. Туров.
11.40 "Крокодил Гена". "Чебурашка". "Шапокляк". "Чебурашка идет в школу". Мультфильмы.
12.45 "Обыкновенный концерт с Эдуардом Эфировым".

03.40 "Искатели". "Секретная миссия архитектора Щусева".
04.25 "Как один мужик двух генералов прокормил". "Кот, который умел петь". Мультфильмы для взрослых.
(*) - программы, содержащие скрытые субтитры. Стр. 888 телетекста. до 05.00.

Матч ТВ

12.30 Хоккей. Чемпионат мира. США - Канада. Трансляция из Дании (0+).
15.00 Новости.
15.05 Хоккей. Чемпионат мира. Россия - Франция. Трансляция из Дании (0+).
17.35 Новости.
17.45 Автоспорт. Российская серия кольцевых гонок. "Смоленское кольцо". Прямая трансляция.
18.30 Новости.

12.10 Кино в цвете. "Небесный тихоход".
13.45 "Маршал Рокоссовский. Любовь на линии огня".
14.40 Фильм "А ЗОРИ ЗДЕСЬ ТИХИЕ..." (12+).
18.00 Вечерние новости (с субтитрами).
18.15 "Сегодня вечером" (16+).
21.00 "Время".
21.20 Премьера. Екатерина Климова, Максим Дрозд, Александр Панкратов-Черный в многосерийном фильме "По законам военного времени" (12+).
23.20 Игорь Петренко, Дмитрий Ульянов в многосерийном фильме "Спящие 2" (16+).
01.15 Фильм "Полный пансион" (16+).
02.45 Филип Сеймур Хоффман в фильме "Дети Сэвиджа" (16+).
04.50 Контрольная закупка До 05.35.

Россия 1

04.45 Ярослав Бойко и Ольга Погодина в телесериале "Срочно в номер!- 2". (12+).
06.35 МУЛЬТ утро. "Маша и Медведь".
07.10 "Живые истории".
08.00 РОССИЯ. Местное время. (12+).
09.00 Премьера. "По секрету всему свету".
09.20 "Сто к одному".

"Приличная семья сдаст комнату". 2018 г. (12+).
00.55 Марина Денисова, Андрей Фролов, Николай Иванов и Мария Мацель в фильме "Простить за всё". 2015 г. (12+).
03.00 Анна Гарнова, Илья Шакунов, Никита Панфилов, Борис Невзоров и Екатерина Кистень в телесериале "Личное дело". (16+) до 03.58.

НТВ

03.55 "ПОРА В ОТПУСК" (16+).
04.40 "Звезды сошлись" (16+).
06.25 Смотр (0+).
07.00 Сегодня.
07.20 Их нравы (0+).
07.35 "Готовим с Алексеем Зиминым" (0+).
08.10 "КТО В ДОМЕ ХОЗЯИН?" (16+).
09.00 Сегодня.
09.20 Главная дорога (16+).
10.00 "Еда живая и мёртвая" (12+).
11.00 Квартирный вопрос (0+).
12.05 "Поедем, поедим!" (0+).
13.00 "ЖДИ МЕНЯ" (12+).
14.05 Своя игра (0+).
15.00 Сегодня.
15.20 "Однажды..." (16+).
16.00 "Секрет на миллион". Шура (16+).
18.00 "Центральное телевидение" с Вадимом Такменевым.

13.20 "Звонят, откройте дверь". Художественный фильм (Мосфильм, 1965). Режиссер А. Митта. (*).
14.40 Власть факта. "ГДР".
15.20 "Река, текущая в небе". Документальный фильм (Австрия). (*).
16.15 "Мифы Древней Греции". Документальный сериал (Франция). "Дионис. Чужой в родном городе". (*).
16.40 "Эрмитаж". Авторская программа Михаила Пиотровского. (*).
17.10 Кино на все времена. "Великое ограбление поезда". Художественный фильм (Великобритания, 1978). Режиссер М. Крайтон.
19.10 "Игра в бисер" с Игорем Волгиным. "Франц Кафка. "Превращение".
19.50 "Искатели". "Секретная миссия архитектора Щусева".
20.40 "Визит дамы". Художественный фильм (Мосфильм, 1989). Режиссер М. Козаков. (*).
23.00 "Агора". Ток-шоу с Михаилом Швыдким.
00.00 "Агнета. АББА и после". Документальный фильм.
01.00 "Великое ограбление поезда". Художественный фильм (Великобритания, 1978). Режиссер М. Крайтон.
02.50 "Река, текущая в небе". Документальный фильм (Австрия). (*).

18.40 Все на хоккей!
19.10 Хоккей. Чемпионат мира. Швейцария - Австрия. Прямая трансляция из Дании.
21.40 Все на хоккей!
22.00 Новости.
22.05 Все на футбол! Афиша (12+).
22.50 Новости.
22.55 Баскетбол. Единая лига ВТБ. ЦСКА - "Зенит" (Санкт-Петербург). Прямая трансляция.
00.55 Росгосстрах. Чемпионат России по футболу. "Спартак" (Москва) - "Ростов". Прямая трансляция.
02.55 После футбола с Георгием Черданцевым.
03.10 Хоккей. Чемпионат мира. Чехия - Словакия. Прямая трансляция из Дании.
05.40 Все на Матч! Прямой эфир. Аналитика. Интервью. Эксперты.
06.10 Смешанные единоборства. ACB 86. Марат Балаев против Юсуфа Раисова. Абдул-Азиз Абдулвахабов против Устармагомеда Гаджидаудова. Трансляция из Москвы (16+).
08.10 Хоккей. Чемпионат мира. Франция - Белоруссия. Трансляция из Дании (0+).
10.40 "Десятка!" (16+).
11.00 Прыжки в воду. "Мировая серия FINA". Трансляция из Казани (0+).

Воскресенье 6 МАЯ

Самая полная ИНФОРМАЦИЯ о Родном посёлке pm75.ru

Первый канал

05.35 Татьяна Кравченко, Евгений Князев в многосерийном фильме "Смешная жизнь" (12+).
06.00 Новости.
06.10 "Смешная жизнь". Многосерийный фильм (12+).
07.50 "Смешарики. ПИН-код"
08.05 "Часовой" (12+).
08.35 "Здоровье" (16+).
09.40 "Непутевые заметки" с Дм. Крыловым (12+).
10.00 Новости.

Тимуром Кизяковым".
11.00 Вести.
11.20 Премьера. "Смеяться разрешается". Юмористическая программа.
13.05 Премьера. Мила Сивацкая, Макар Тихомиров и Оксана Жданова в телесериале "Цветы дождя". (12+).
20.00 ВЕСТИ НЕДЕЛИ.
22.00 "Воскресный вечер с Владимиром Соловьёвым". (12+).
00.30 Премьера. "Данила Козловский. Герой своего

Будды". Документальный фильм. 2-я серия.
09.05 "Последнее дело комиссара Берлаха". Художественный фильм (Одесская к/ст, 1971). Режиссер В. Левин.
11.15 "Мифы Древней Греции". Документальный сериал (Франция). "Дионис. Чужой в родном городе". (*).
11.40 "Обыкновенный концерт с Эдуардом Эфировым".
12.10 "МЫ - ГРАМОТЕИ!" Телевизионная игра для

Режиссер Л. Сальче.
04.10 ДИАЛОГИ О ЖИВОТНЫХ. МОСКОВСКИЙ ЗООПАРК. (*).
04.50 "Жили-были...". Мультфильм для взрослых.
(*) - программы, содержащие скрытые субтитры. Стр. 888 телетекста. до 05.00.

Матч ТВ

12.30 Хоккей. Чемпионат мира. Финляндия - Корея. Трансляция из Дании (0+).
15.00 Новости.
15.05 Хоккей. Чемпионат

10.10 "Вера Васильева. Секрет ее молодости" (12+).
11.15 "В гости по утрам" с Марией Шукшиной.
12.00 Новости.
12.10 "Теория заговора" (16+).
13.05 Василий Шукшин, Лидия Федосеева-Шукшина, Георгий Бурков в фильме "Калина красная" (12+).
14.45 Концерт к Дню войск национальной гвардии РФ
16.45 Премьера сезона. "Ледниковый период. Дети"
19.10 Чемпионат мира по хоккею 2018. Сборная России - Сборная Австрии. Прямой эфир
21.25 "Время".
21.55 Премьера. Екатерина Климова, Максим Дрозд, Александр Панкратов-Черный в многосерийном фильме "По законам военного времени" (12+).
23.55 Игорь Петренко, Дмитрий Ульянов в многосерийном фильме "Спящие 2" (16+).
01.40 Джон Кэнди в комедии "Поймет лишь одинокий" (16+).
03.40 "Модный приговор" До 04.57.

Россия 1

04.50 Ярослав Бойко и Ольга Погодина в телесериале "Срочно в номер!- 2". (12+).
06.45 "Сам себе режиссёр".
07.35 "Смехопанорама" Евгения Петросяна.
08.05 Утренняя почта.
08.45 Местное время. Вести-Москва. Неделя в городе.
09.25 "Сто к одному". Телеигра.
10.10 "Когда все дома с времени". (12+).
01.30 Наталья Бурмистрова и Дмитрий Муляр в фильме "Поцелуев мост". 2016 г. (12+).
03.30 "Смехопанорама" Евгения Петросяна. до 03.58.

НТВ

04.00 Эльдар Лебедев, Сахат Дурсунов, Алексей Девотченко в фильме "ЧЕСТЬ" (16+).
05.55 "Центральное телевидение" (16+).
07.00 Сегодня.
07.20 Их нравы (0+).
07.45 "Устами младенца" (0+).
08.25 Едим дома (0+).
09.00 Сегодня.
09.20 "Первая передача" (16+).
10.00 "Чудо техники" (12+).
10.55 "Дачный ответ" (0+).
12.00 "НашПотребНадзор" (16+).
13.00 "У нас выигрывают!" Лотерейное шоу (12+).
14.05 Своя игра (0+).
15.00 Сегодня.
15.20 Следствие вели... (16+).
16.15 "Новые русские сенсации" (16+).
18.00 "Итоги недели" с Ирадой Зейналовой.
19.10 Ты не поверишь! (16+).
20.10 "Звезды сошлись" (16+).
22.00 Премьера. "ВЛАДИМИР ПРЕСНЯКОВ. 50" (12+).
00.20 Анна Арефьева и Андрей Терентьев в остросюжетном фильме "ИГРА С ОГНЕМ" (16+) До 04.00.

Культура

08.30 "Человек на пути школьников.
12.50 "Приключения Буратино". Художественный фильм (Беларусьфильм, 1975). Режиссер Л. Нечаев. (*).
15.05 "Что делать?" Программа В. Третьякова.
15.50 ДИАЛОГИ О ЖИВОТНЫХ. МОСКОВСКИЙ ЗООПАРК. (*).
16.30 "Эффект бабочки". Документальный сериал (Франция). "Дарвин. Открытие мира". (*).
16.55 Иллюзион. ЛЕГЕНДАРНЫЕ КОМЕДИИ. "Второй трагический Фантоцци". Художественный фильм (Италия, 1976). Режиссер Л. Сальче.
18.40 "Гений". Телевизионная игра.
19.15 Закрытие II Международного конкурса молодых пианистов Grand Piano Competition в КЗЧ.
21.30 Новости культуры с Владиславом Флярковским.
22.10 Хрустальный бал "Хрустальной Турандот" в честь Владимира Этуша.
23.25 "Стюардесса". Художественный фильм (Мосфильм, 1967). Режиссеры В. Усков, В. Краснопольский. (*).
00.10 "Шедевры мирового музыкального театра". Орели Дюпон и Роберто Болле в балете Ж. Массне "История Манон". Постановка Парижской национальной оперы.
02.20 "Второй трагический Фантоцци". Художественный фильм (Италия, 1976).
мира. Дания - США. Трансляция из Дании (0+).
17.35 Новости.
17.40 Автоспорт. Российская серия кольцевых гонок. "Смоленское кольцо". Прямая трансляция.
18.30 Новости.
18.40 Все на хоккей!
19.10 Хоккей. Чемпионат мира. Корея - Канада. Прямая трансляция из Дании.
21.40 Все на хоккей!
22.00 Новости.
22.05 Смешанные единоборства. Russian Cagefighting Championship. Александр Емельяненко против Габриэля Гонзаги. Иван Штырков против Джеронимо Дос Сантоса. Трансляция из Екатеринбурга (16+).
23.50 Новости.
00.00 Все на Матч! Прямой эфир. Аналитика. Интервью. Эксперты.
00.55 Росгосстрах. Чемпионат России по футболу. ЦСКА - "Арсенал" (Тула). Прямая трансляция.
02.55 После футбола с Георгием Черданцевым.
03.40 Футбол. Чемпионат Испании. "Барселона" - "Реал" (Мадрид). Прямая трансляция.
05.40 Все на Матч! Прямой эфир. Аналитика. Интервью. Эксперты.
06.15 Хоккей. Чемпионат мира. Швеция - Чехия. Трансляция из Дании (0+).
08.45 Хоккей. Чемпионат мира. Германия - Норвегия. Трансляция из Дании (0+).
11.15 Прыжки в воду. "Мировая серия FINA". Трансляция из Казани (0+).

Как уберечь себя от клещевого энцефалита

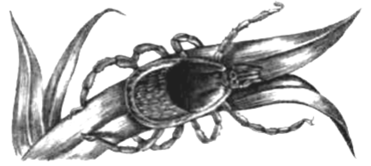

В весенне-летний сезон массы людей устремляются в лес: кто-то работать, кто-то отдыхать (обработка огородов, выпас скота, охота, рыбалка, купание, туристические походы и т.д.). Но лес небезопасен. Многие участки лесов заселены полчищами клещей. Клещи не надоедают человеку, как комары и мошки, но в отличие от них, крайне опасны. При нападении на человека они могут заразить его клещевым энцефалитом.

Клещевой энцефалит - тяжелое заболевание, при котором поражается головной и спинной мозг.

Вирус клещевого энцефалита живет в крови некоторых диких животных и птиц, а его переносчиком является клещ, который питается кровью этих животных. В теле клеща вирус сохраняется в течение всей его жизни (4 года). Заражение человека происходит при присасывании к нему зараженного клеща. На охоту клещи выходят с появлением первых проталин в лесу (конец марта - середина апреля), большинство присасываний бывает с мая по август, с постепенным снижением к октябрю. Клещ обитает в старых густых лесах с хвойными и лиственными деревьями, в лесопарковой зоне в черте города, чаще по северным склонам, во влажных затемненных местах с густым подлеском и травостоем, у обочин дорог и лесных троп.

Известны случаи заноса клещей из леса в жилые дома на одежде, с цветами, ветками деревьев, а также домашними животными.

Голодные клещи поднимаются по травинкам и веточкам на высоту 20-100 см., ожидая жертву. По внешнему виду невозможно отличить зараженного клеща от незараженного, поэтому главная задача - не допустить присасывания любого клеща к человеку. Заболевание развивается не сразу, а через 7-21 день после присасывания клеща или употребления в пищу не кипяченого козьего молока (от зараженной козы). Болезнь начинается с подъема температуры до высоких цифр, резкой головной боли, рвоты, часто бывают нарушения сознания. При первых признаках заболевания необходимо срочно обратиться к медицинскому работнику.

Тяжесть течения клещевого энцефалита зависит от дозы вируса, введенной клещом, а это в свою очередь связано с длительностью кровососания. Чем быстрее снят с тела присосавшийся клещ, тем меньше риск заболеть.

Излюбленными местами присасывания клеща являются шея, подмышечные впадины, паховые области (на границе с волосистой частью). Передвигается клещ по телу очень осторожно, прокалывает кожу совершенно безболезненно. Процесс кровососания продолжается до 7–10 дней. В течение всего периода кровососания клещ вводит в ранку слюну, а с ней в кровь попадает вирус.

Не все клещи заражены вирусом, но отличить по внешнему виду зараженных и не зараженных не возможно. В тайге следует считать опасным присасывание любого клеща.

Перед выходом в лес надо применять средства, отпугивающие клещей, приобрести которые можно в отделах бытовой химии и аптеках.

Отправляясь в лес, следует одеться так, чтобы клещи не попали на тело. Одежда должна быть светлых тонов, так как на ней клещи наиболее заметны, блузы и рубахи иметь длинные рукава. Манжеты рукавов и брюки стянуть широкой резинкой, рубаху заправить под пояс брюк, брюки обязательно нужно заправить в голенища сапог, носки или гольфы. Воротник застегнуть наглухо, голову повязать платком, концы которого заправить под воротник или надеть капюшон. Для отдыха в лесу следует выбирать хорошо освещенные солнцем поляны, для ночевки в лесу выбирайте сухое место, если есть возможность, выкосите и выжгите траву. Нельзя использовать для подстилки траву, кустарник, при необходимости берите ветви деревьев хвойных пород.

Попав на человека, клещ впивается не сразу, он ползает в поисках места присасывания иногда в течение часа. Очень важно заметить его именно в этот период, поэтому во время пребывания в лесной зоне необходимо каждые два часа проводить само и взаимоосмотры. Чтобы не занести клещей в помещение, тщательно осмотрите во дворе одежду, принесенные букеты, собак. Примите душ, тщательно прочешите волосы.

Если на теле обнаружен клещ, то его необходимо снять без промедления, но без суетливости. Поспешность может привести к отрыву тела клеща от впившегося хоботка и к последующему нагноению. Лучше всего осторожно, взявшись пальцами за тело клеща, потягивать его вправо и влево. Целесообразно смазать клеща каким-либо маслом, полузадохнувшийся клещ снимается значительно легче. При возможности клеща можно удалить с помощью кусочка льда, приложив его к месту присасывания на некоторое время. От холода клещ сам вытаскивает хоботок и отделяется. Ранку на месте укуса смазать йодом, спиртом или зеленкой. Снятых с одежды и тела клещей надо бросать в банку с керосином или сжигать, ни в коем случае не следует выбрасывать. Выпущенный клещ не покинет помещения, не насосавшись крови. Обнаруженного клеща нельзя раздавливать руками, при раздавливании можно заразиться, если на руках есть ссадины, царапины.

Желательно, чтобы удаление клеща произвел медицинский работник, поэтому необходимо немедленно обратиться в лечебное учреждение. Медицинские работники проведут необходимые профилактические мероприятия, чтобы не развилось заболевание (отправят клеща на исследование, введут противоклещевой иммуноглобулин).

Но самая надежная защита от клещевого энцефалита – вакцинопрофилактика, которую можно получить, обратившись в поликлинику ГУЗ «Краевая больница №3».

Будьте здоровы!

Заведующая инфекционным отделением Журавлева Н.Н.